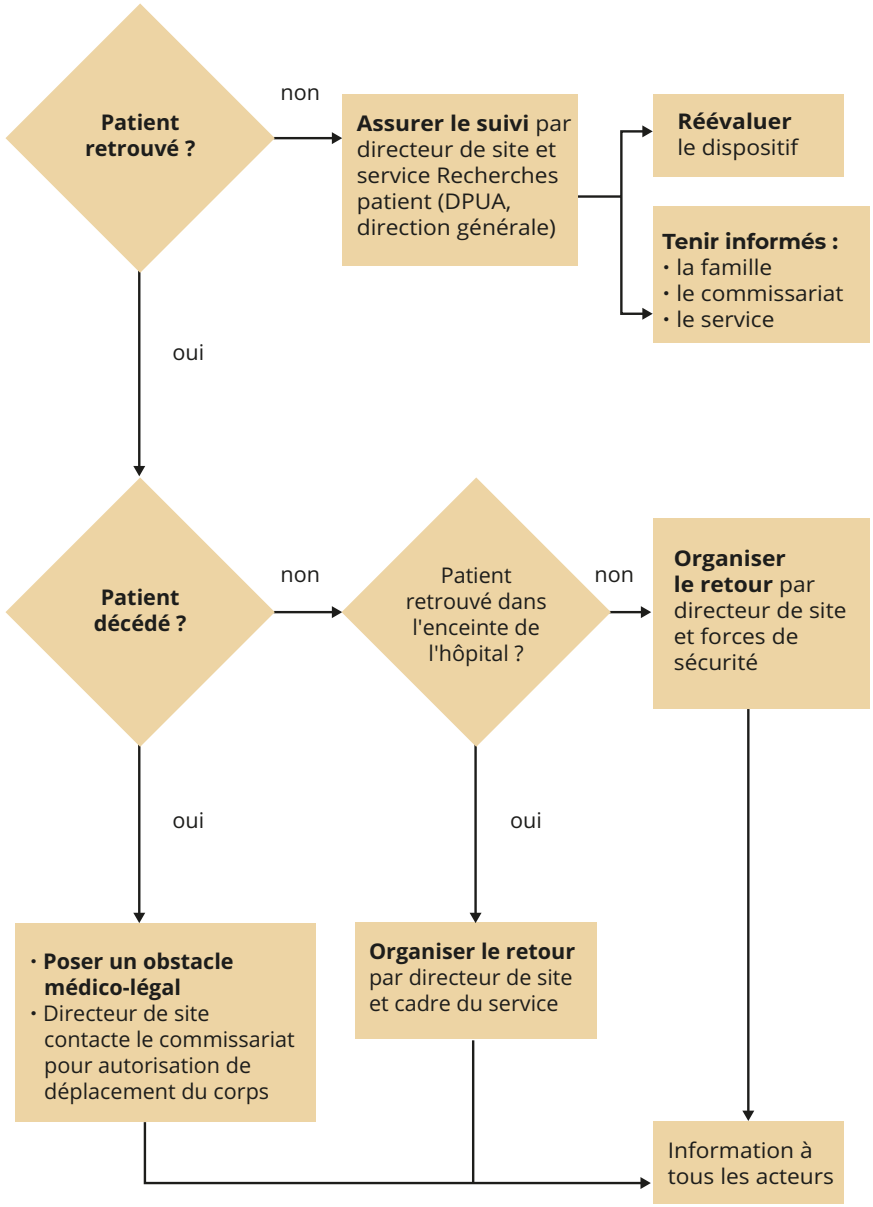

AP-HP - Direction de l'organisation médicale et des relations avec les universités/ Direction de la communication – Janvier 2019

Disparition inquiétante

CONDUITE À TENIR

Document destiné aux professionnels pour alerter, prendre les mesures immédiates et assurer le suivi en cas de disparition d'un patient

ASSISTANCE PUBLIQUE HÔPITAUX DE PARIS

1. L'alerte
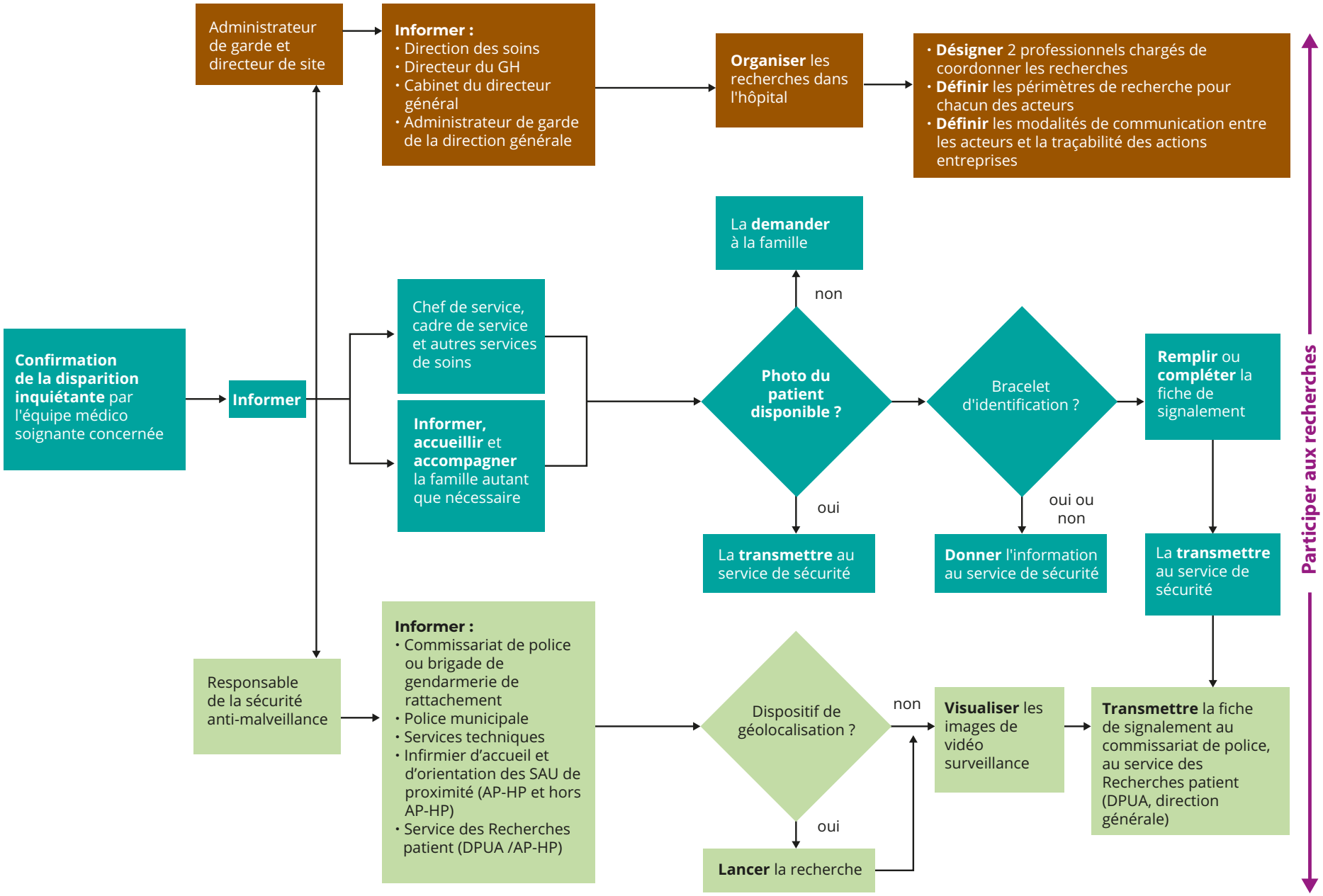
2. Les mesures immédiates