# Accueil des professionnels de santé étrangers à l'AP-HP

Depuis longtemps, l'AP-HP accueille des professionnels étrangers (personnels médicaux, paramédicaux, administratifs et techniques) dans les hôpitaux. Tous les ans, près de 400 professionnels sont accueillis au sein des hôpitaux de l'AP-HP.

Plusieurs statuts sont possibles, correspondant à une réglementation complexe et évolutive. Les possibilités sont différentes selon qu'il s'agit d'un médecin d'un interne (étudiant en 3e cycle) ou d'un médecin ayant validé son cursus de fin d'études.

- Les possibilités d'accueil d'un praticien UE :

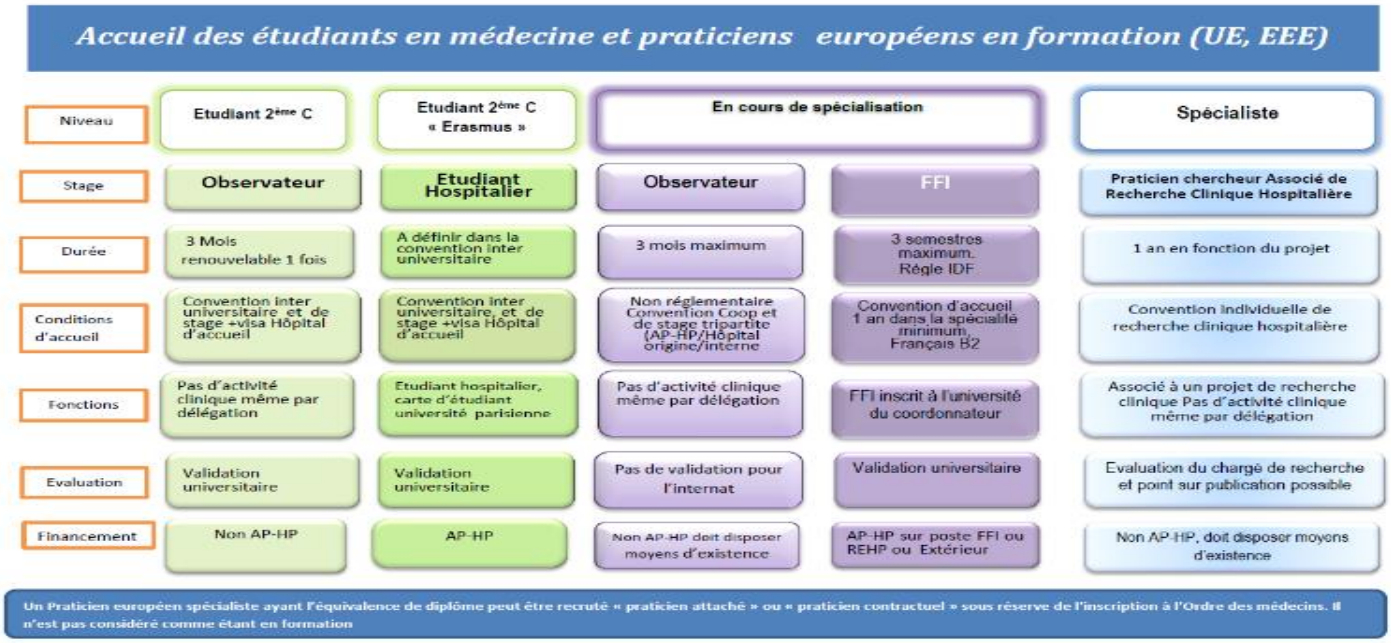

**Accueil des étudiants en médecine et praticiens européens en formation (UE, EEE)**

| Niveau | Etudiant 2ème C | Etudiant 2ème C « Erasmus » | En cours de spécialisation | | Spécialiste |
|---|---|---|---|---|---|
| Stage | Observateur | Etudiant Hospitalier | Observateur | FFI | Praticien chercheur Associé de Recherche Clinique Hospitalière |
| Durée | 3 Mois renouvelable 1 fois | A définir dans la convention inter universitaire | 3 mois maximum | 3 semestres maximum. Régle IDF | 1 an en fonction du projet |
| Conditions d'accueil | Convention inter universitaire et de stage +visa Hôpital d'accueil | Convention inter universitaire, et de stage +visa Hôpital d'accueil | Non réglementaire Convention Coop et de stage tripartite (AP-HP/Hôpital origine/interne | Convention d'accueil 1 an dans la spécialité minimum, Français B2 | Convention individuelle de recherche clinique hospitalière |
| Fonctions | Pas d'activité clinique même par délégation | Etudiant hospitalier, carte d'étudiant université parisienne | Pas d'activité clinique même par délégation | FFI inscrit à l'université du coordonnateur | Associé à un projet de recherche clinique Pas d'activité clinique même par délégation |
| Evaluation | Validation universitaire | Validation universitaire | Pas de validation pour l'internat | Validation universitaire | Evaluation du chargé de recherche et point sur publication possible |
| Financement | Non AP-HP | AP-HP | Non AP-HP doit disposer moyens d'existence | AP-HP sur poste FFI ou REHP ou Extérieur | Non AP-HP, doit disposer moyens d'existence |

Un Praticien européen spécialiste ayant l'équivalence de diplôme peut être recruté « praticien attaché » ou « praticien contractuel » sous réserve de l'inscription à l'Ordre des médecins. Il n'est pas considéré comme étant en formation

- Les possibilités d'accueil d'un praticien hors UE :

**Accueil des étudiants en médecine et praticiens non européens**

| Niveau | Etudiant 2ème C | En cours spécialité | | Praticien spécialiste | | | |
|---|---|---|---|---|---|---|---|
| Stage | Observateur | D F M S / FFI | DES GOLFE | Observateur | DFMSA / FFI | Stagiaire Associé | Praticien Chercheur Associé de Recherche clinique hospitalière |
| Durée | 3 mois renouvelable 1 fois | 1 à 3 ans selon niveau cursus, début en nov. (1an en IDF) | Durée DES 4 à 5 ans +1 an post-internat DESC Chir | 3 mois max. Pas de dates imposées | 1 à 2 semestres début en nov | 6 mois + 6 mois possible même structure, sécable; en tout 2 ans ;Pas de dates imposées | 1 an en fonction du projet |
| Conditions d'accueil | Convention inter universitaire et de stage+ visa Hôpital d'accueil | Convention inter universitaire et Hôpital d'accueil *Français B2* | Accord inter gouvernemental, Jury France/Pays du Golfe Français B2 | Convention inter-hospitalière | Convention inter universitaire et Hôpital d'accueil *Français B2* | Accord de coopération, convention de stage inter hospitalière, Salaire FFI *Français B2 ,selon spécialités* | Convention hospitalière individuelle de recherche clinique |
| Fonctions | Pas d'activité clinique même par délégation | FFI inscrit à l'université du coordonnateur | FFI inscrit à l'université du coordonnateur | Pas d'activité clinique même par délégation | FFI inscrit à l'université du coordonnateur | Stagiaire Hospitalier plein temps sans inscription universitaire, définition d'objectifs | Associé à 1 projet de recherche clinique Pas d'activité clinique même par délégation |
| Evaluation | Validation universitaire | Validation universitaire, Diplôme DFMS | Validation universitaire, Diplôme DES | Attestation par Maître de stage Rapport de stage | Validation universitaire Diplôme DFMSA | Attestation de qualification professionnelle, par Directeur et maître de stage | Evaluation du chargé de recherche et point sur publication possible |
| Financement | Non AP-HP | AP-HP sur poste FFI ou Coop (Cambodge, Chine, Vietnam) ou REHP | Pays du Golfe | Non AP-HP, doit disposer moyens d'existence | AP-HP sur poste FFI, ou Coop (Cambodge, Chine, Vietnam) ou REHP | AP-HP sur poste vacant ou Coop (Cambodge, Chine, Vietnam) ou REHP ou financement extérieur | Non AP-HP, doit disposer moyens d'existence |
| Visa | Visa court séjour 90 jours puis APS | VLS-TS 12 mois APT si ≥ 6 mois | VLS-TS 12 mois APT si ≥ 6 mois | Visa Schengen 90 jours | VLS-TS 12 mois APT si > 6 mois | VLS (Visa long séjour) Stagiaire | VLS-TS Chercheur ≤12 mois |

Depuis 2013, une cérémonie d'accueil pour les praticiens étrangers en formation à l'AP-HP est organisée chaque année. Elle est essentiellement construite autour de la présentation du système de santé français, de l'AP-HP, et explicite le rôle et les responsabilités des professionnels accueillis comme DFMS/DFMSA/FFI européens ou stagiaires associés.

Par ailleurs, une cérémonie des prix a lieu chaque année en septembre. Elle permet de valoriser les médecins étrangers venus dans le cadre du statut de résident étranger des hôpitaux de Paris (REHP) et dans le cadre de coopérations ciblées (Chine, Asie du sud-est).

En effet, l'AP-HP offre des postes d'internes rémunérés à 19 candidats d'Asie du sud-est et de Chine, et à 35 candidats postulant sur le site du Collège de médecine (pour le titre de résident étranger des hôpitaux de Paris REHP).

L'AP-HP a négocié des tarifs sur certaines chaines hôtelières pour accueillir les professionnels de santé étrangers. Elle gère par ailleurs 150 chambres à la cité internationale universitaire de Paris destinées aux faisant fonction d'internes (FFI).

Contact : Marie-Jo DÉAL, chargée de l'accueil des professionnels étrangers de santé diplômés
E-mail : marie-jo.deal@aphp.fr
Contact pour les internes : Delphine LEBIGRE, bureau des internes DOMU
E-mail : delphine.lebigre@aphp.fr