

Présentation



COHORT 360

08/07/2024

DSN – Innovation & données AP-HP

Périmètres d'accès aux données

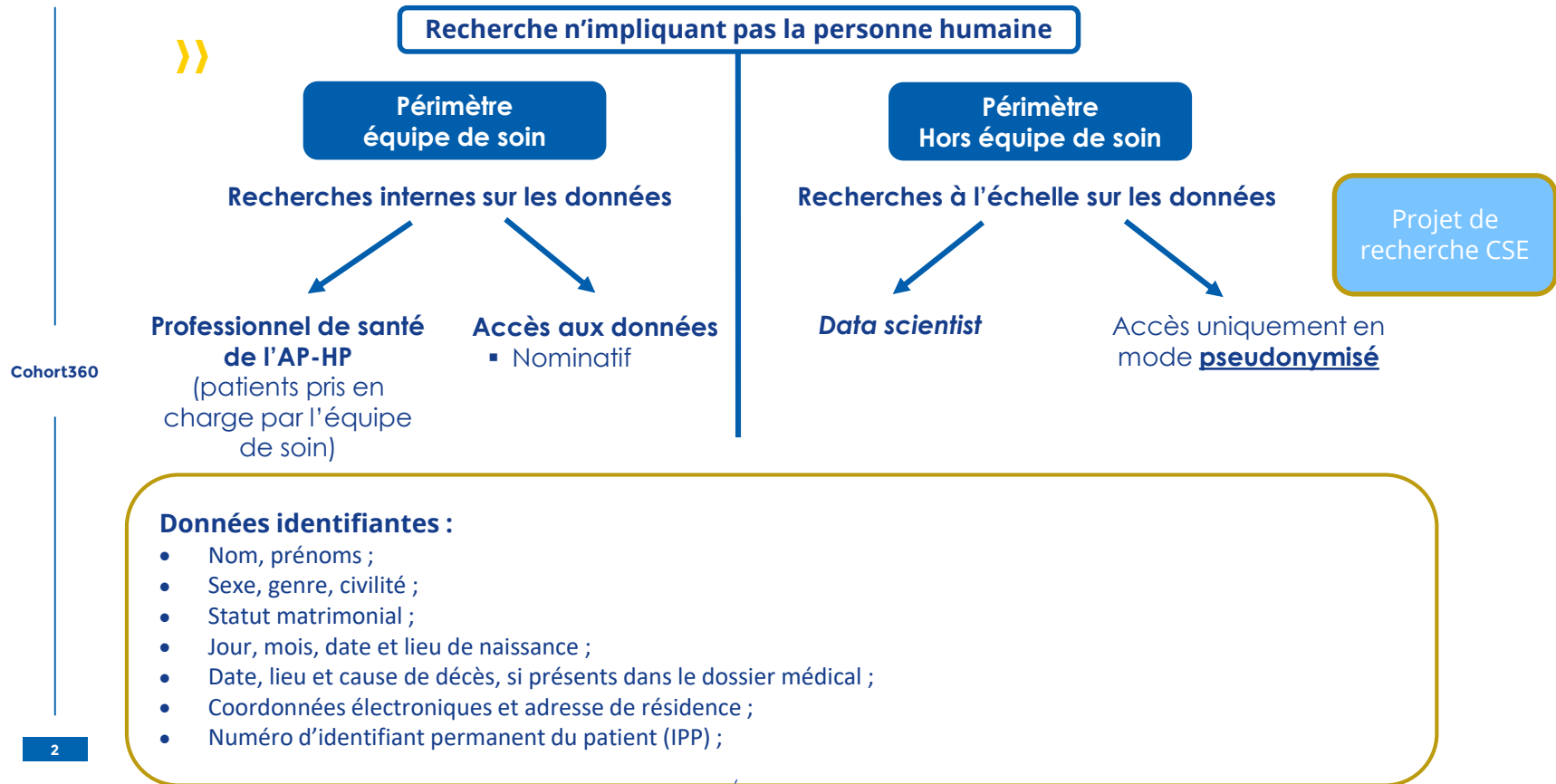

Cohort360



*Périmètre « Equipe de soins »
Naviguer dans les données,
Recherche textuelle, requêtage,
visualisation des données*

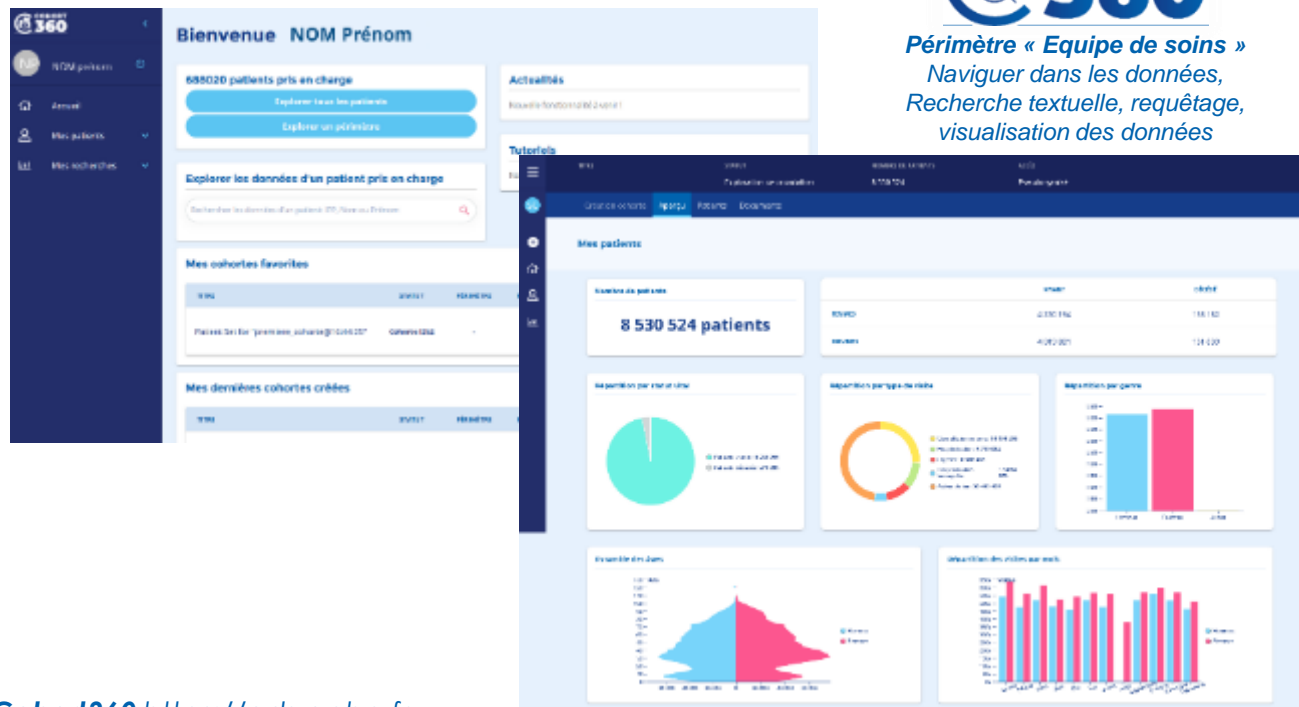

Cohort360 <https://eds.aphp.fr>



*Passage à l'échelle
Analyse poussée des données
Datascience*

Fonctionnalités
présentes

Sélectionner des données de patients en fonction
de critères

Visualiser les données des patients des cohortes

Recherche textuelle puissante dans les contenus
médicaux

Exporter les données pour analyse

Fonctionnalités à
venir

Réaliser des études de faisabilité

de recherche sur
données (EDS)

de recherche
clinique (eCRF)
*en complément
de l'offre avec
Jupyter*

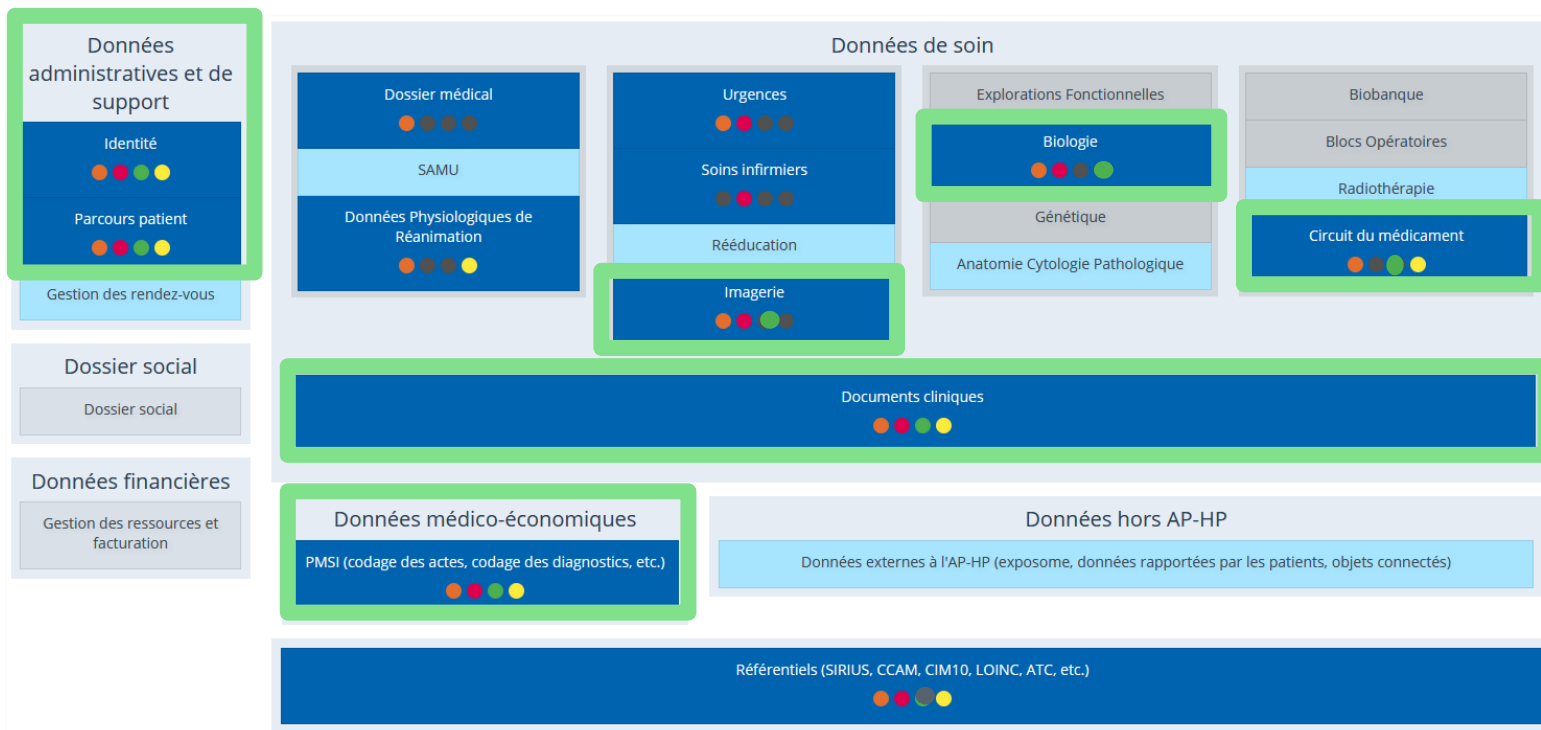

Statut

- Disponible
- En cours d'intégration
- À faire

Applications

- Jupyter
- Pilote
- I2B2
- Cohort360

Roadmap intégration des données EDS : https://eds.aphp.fr/sites/default/files/2022-02/EDS_Disponibilite_donnees_202201.pdf

REQUÊTE DE PATIENTS À PARTIR DE CRITÈRES CLINIQUES

COHORT 360

JP Judith Prudence

Nouvelle requête

Requête en cours
Requête I50

Accueil

Mes patients

Tous mes patients

Explorer un périmètre

Mes recherches

Mes cohortes
2.36.5 (4a5d0361)

Projet de recherche par défaut > Requête I50 > Version 12

POPULATION SOURCE : 070 - HOPITAL ROBERT DEBRE

Contraintes temporelles

ET

1

1 Critère démographique :

Patients vivants Âge entre 50 an(s) et 91 an(s)

2 Critère de diagnostic :

dp - Diagnostic Principal Nombre d'occurrences >= 1

Créer la cohorte

← Annuler

→ Rétablir

🔄 Réinitialiser

🔗 Partager ma requête

ACCÈS : Pseudonymisé

PATIENTS INCLUS : 18

VERSIONS DE LA REQUÊTE :
Cliquez sur une des versions pour la consulter.

- Version 12 - 05/07/2024 - 15:53:25
- Version 11 - 05/07/2024 - 15:41:08
- Version 10 - 26/05/2023 - 15:17:14
- Version 9 - 26/05/2023 - 15:16:53
- Version 8 - 26/05/2023 - 15:16:34
- Version 7 - 26/05/2023 - 15:15:46
- Version 6 - 26/05/2023 - 15:15:45
- Version 5 - 26/05/2023 - 15:15:44

REQUÊTE DE PATIENTS À PARTIR DE CRITÈRES CLINIQUES

COHORT 360

Projet de recherche par défaut > Requête I50 > Version 12

POPULATION SOURCE : 070 - HOPITAL ROBERT DEBRE

ET

1

1 Critère démographique :

Patients vivants Âge entre 50 an(s) et 91 an(s)

2 Critère de diagnostic :

dp - Diagnostic Principal Nombre d'occurrences >= 1

Ajouter un critère

Type de critère

- Mes requêtes
- Liste d'IPP
- Démographie
- Prise en charge
- Documents cliniques
- PMSI
 - Diagnostics
 - Actes
 - GHM
- Médicaments (Prescription - Administration)
- Biologie/Microbiologie
 - Biologie
 - Microbiologie
- Dossiers de spécialité
 - Maternité
 - Fiche Grossesse

Mes recherches

Mes cohortes

2.36.5 (4a5d0361)

COHORT 360

Projet de recherche par défaut > Requête I50 > Version 11

POPULATION SOL

ET

1

2

3

Créer la cohorte

Annuler

Rétablir

Réinitialiser

Partager ma requête

ACCÈS : Pseudonymisé

PATIENTS INCLUS : 12

VERSIONS DE LA REQUÊTE :

Cliquez sur une des versions pour la consulter.

Version 11 - 05/07/2024 - 15:41:08

Version 10 - 26/05/2023 - 15:17:14

Version 9 - 26/05/2023 - 15:16:53

Version 8 - 26/05/2023 - 15:16:34

Version 7 - 26/05/2023 - 15:15:46

Version 6 - 26/05/2023 - 15:15:45

Version 5 - 26/05/2023 - 15:15:44

Version 4 - 18/05/2023 - 15:15:33

Version 3 - 18/05/2023 - 15:15:32

Version 2 - 18/05/2023 - 15:15:31

Version 1 - 18/05/2023 - 15:15:30

Création de la cohorte

Nom de la cohorte :

Recherche hypertension

Description :

Description

Estimer le nombre de patients répondant à vos critères sur le périmètre de l'APHP

Annuler Créer

J.P. Judith Prudence

Nouvelle requête

Requête en cours

Requête I50

Accueil

Mes patients

Tous mes patients

Explorer un périmètre

Mes recherches

Mes cohortes

COHORT 360

JP Judith Prudence

Nouvelle requête

Requête en cours
Requête I50

Accueil

Mes patients

Tous mes patients

Explorer un périmètre

Mes recherches

Mes cohortes
2.36.5 (4a5d0361)

Aucune cohorte à afficher

Mes dernières cohortes créées

[Voir toutes mes cohortes](#)

TITRE	FAVORIS	STATUT	NOMBRE DE PATIENTS	ESTIMATION DU NOMBRE DE PATIENTS APHP	DATE DE MODIFICATION	ACTIONS
Démo 04/07	☆	Terminé	11	16 800 - 16 856	04/07/2024 à 10:48	↓ ✎ 🗑
Démo 26/06	☆	Terminé	11	31 828 - 31 896	26/06/2024 à 16:24	↓ ✎ 🗑
Démo 13/06	☆	Terminé	573	56 126 - 56 220	13/06/2024 à 18:34	↓ ✎ 🗑
Test	☆	Terminé	474	46 651 - 46 733	12/06/2024 à 11:52	↓ ✎ 🗑
Démo 11/06	☆	Terminé	80	710 - 777	11/06/2024 à 14:46	↓ ✎ 🗑

Mes dernières requêtes créées

[Voir toutes mes requêtes](#)

VISUALISATION DES DONNÉES D'UNE COHORTE

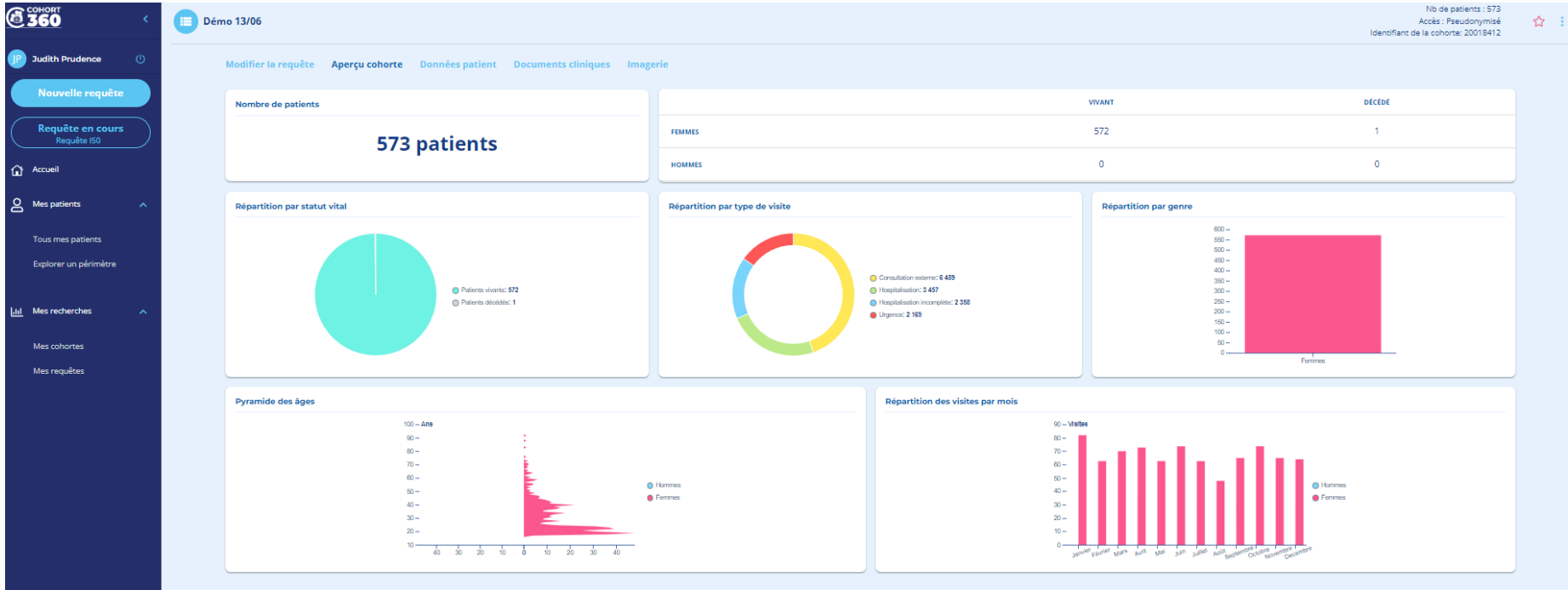

COHORT 360

JP Judith Prudence

Nouvelle requête

Requête en cours
Requête ISO

Accueil

Mes patients

Tous mes patients

Explorer un périmètre

Mes recherches

Mes cohortes

Mes requêtes

← Prénom Nom

53 ans
IPP chiffré: 817678616

Aperçu patient **Parcours patient** Documents cliniques PMSI Médicaments Biologie Imagerie

⌵ Filtrer

Dp - Diagnostic Principal

2022

070 - HOPITAL ROBERT DEBRE

+ de détails

Hospitalisation Incomplète

Du 20/10/2021 au 20/10/2021

20/10/2021 Pose d'une sonde urétrovésicale [Sondage vésical à demeure] (JDL001)

20/10/2021 Salpingoovariectomie [Annexectomie], par coelioscopie (JFC010)

20/10/2021 Salpingoovariectomie [Annexectomie], par coelioscopie (JFC010)

20/10/2021 Surveillance continue de l'électrocardiogramme par oscilloscopie et/ou télésurveillance, avec surveillance continue de la pression intraartérielle et/ou de la saturation artérielle en oxygène par méthodes non effractives, par 24 heures (DEQP007)

20/10/2021 Salpingoovariectomie [Annexectomie], par coelioscopie (JFC010)

20/10/2021 Salpingoovariectomie [Annexectomie], par coelioscopie (JFC010)

20/10/2021 Surveillance continue de l'électrocardiogramme par oscilloscopie et/ou télésurveillance, avec surveillance continue de la pression intraartérielle et/ou de la saturation artérielle en oxygène par méthodes non effractives, par 24 heures (DEQP007)

20/10/2021 Pose d'une sonde urétrovésicale [Sondage vésical à demeure] (JDL001)

070 - HOPITAL ROBERT DEBRE

Consultation Externe

Le 21/09/2021

070 - HOPITAL ROBERT DEBRE

+ de détails

Consultation Externe

Le 16/09/2021

070 - HOPITAL ROBERT DEBRE

+ de détails

Urgence

RECHERCHE TEXTUELLE DANS LES DOCUMENTS CLINIQUES

Modifier la requête Aperçu cohorte Données patient Documents cliniques Imagerie

⚠ Attention : Les données identifiantes des patients sont remplacées par des informations fictives dans les résultats de la recherche et dans les documents prévisualisés.

Enregistrer filtres

Vos filtres

Filtrer

6 575 / 55 630 document(s) 472 / 571 patient(s)

Rechercher dans

Corps du docu... embolie pulmonaire

NOM / DATE ↓	IPP CHIFFRÉ	NDA CHIFFRÉ	UNITÉ EXÉCUTRICE	TYPE DE DOCUMENT	APERÇU
CRO RDB ANESTHESIOLOGIE 02/07/2024 à 17:12 Non Validé	8116228250	33840496477	070 - HOPITAL ROBERT DEBRE	CR Opératoire	
cadeltes non atteintes - Pas d'antécédent de maladie thrombo-embolique veineuse - HTA chez la mère Antécédents personnels					
CRH service LRB HC USC MED - GALIEN P2 ET1 02/07/2024 à 14:39 Non Validé	189980317	39975822652	047 - GH LARI/BOISIERE FERNAND WIDAL	CRH Hospital	
cardiaque sur malobeservance thérapeutique en février 2024, prise en charge à la Clinique Turin - Embolie pulmonaire en 2021 - AVC					
ETT 01/07/2024 à 14:51 Validé	187594607	7055843938	026 - GH A.CHEVIER-H.MONDOR	Lettre Autre	
systolique normale (TAPSE: 2.9 cm ; S' : 15 cm/s). - Absence d'HTP. PAPs à 19 + 3 = mmHg. V max IT à 2.2 m/s. TACC pulmonaire: 129 ms					
Document sans titre 01/07/2024 à 14:31 Non Validé	187160229	35882583651	021 - GH COCHIN	Document Inconnu	

Comment accéder à Cohort 360 ?

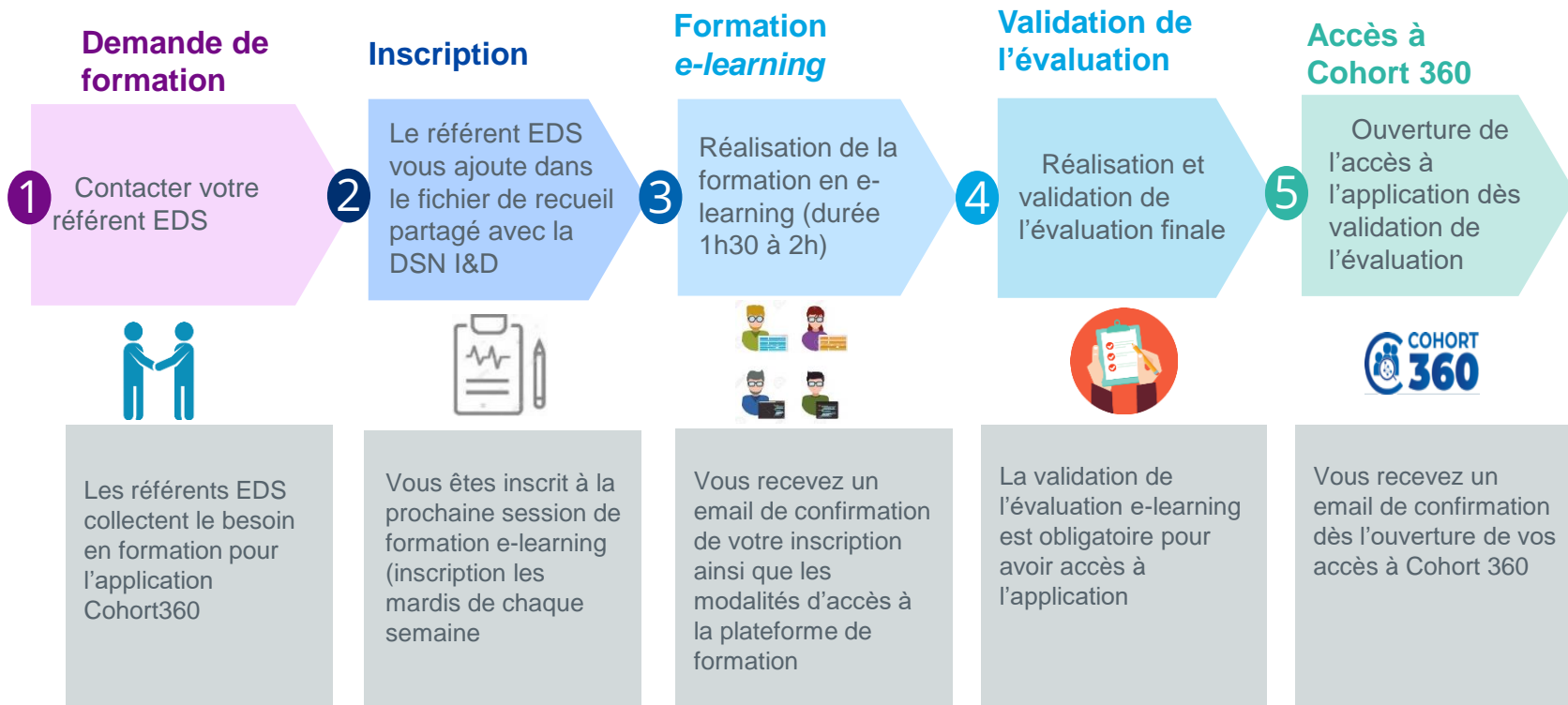



Les référents EDS par GHU

GHU	Hôpitaux	Coordinateur EDS	Data scientist	URC
AP-HP. Paris Saclay	BCT-PBR-ABC	Dr Marie FRANK	Jérôme ASSOULINE Patricia MARTEL Marie VERDOUX	HUPS
	APR-RPC-BRK-SPR	Dr Anne-Sophie LOT Dr Marie HERR	Jérôme ASSOULINE Patricia MARTEL Marie VERDOUX	HUPS
AP-HP. Henri Mondor	HMN-ERX-JFR-GCL	Dr François HEMERY	Charline JEAN Richard LAYESE	HUHMN
AP-HP. Sorbonne Université	PSL-CFX	Dr Pierre RUFAT	Audrey BERGES Krystel TORELINO	HUPSL
			Théo JOLIVET Antoine ROZES	CEPHEPI
	SAT-TNN-TRS-RTH	Pr Fabrice CARRAT	Judith LEBLANC Sacha SEKSIK	HUEP
AP-HP. Paris Centre	NCK-CCH-HTD-BRC	Pr Jean-Marc TRÉLUYER	Mathis COLLIER Florian JOLY Pierre PINSON	HUPC
		Pr Jean-Marc TRÉLUYER	Emmanuel LECOEUR	HUNCK
	EGP-CCL-VGR	Dr Anne-Isabelle TROPEANO	Estelle LU	HUPO
AP-HP. Paris Nord	SLS-LRB-FWD	Dr Jérôme LAMBERT Dr Pénélope TROUDE	Olivier HASSANALY	HUSLS
	BCH-BJN-BRT-LMR	Dr Axelle DUPONT	Paul BRASSEUR Judith COUTROT Kankoé SALLAH	NSO
	RDB	Dr Aurélie BOURMAUD	Paul BRASSEUR Judith COUTROT Kankoé SALLAH	NSO
AP-HP. Paris Seine-Saint-Denis	AVC-JVR-RMB	Pr Catherine DUCLOS	Marion CORBERA	HUSSD