Bilan social 2021

Commission médicale d'établissement

13 septembre 2022

ASSISTANCE PUBLIQUE HÔPITAUX DE PARIS

Le personnel médical

Evolution des effectifs médicaux seniors ETPR Moyenne annuelle

	2019	2020	2021	Variation 2021 - 2020	
Statut PM	Réalisé	Réalisé	Réalisé	Nb.	%
Hospitalo-Universitaires Titulaires	**873,75**	**867,66**	**867,65**	**-0,01**	**0,00%**
PU-PH et Consultants	600,12	597,82	602,28	4,46	0,75%
MCU-PH	233,86	229,19	224,85	-4,34	-1,90%
Odontologistes	39,77	40,65	40,52	-0,13	-0,31%
Hospitalo-Universitaires Temporaires	**619,06**	**621,82**	**626,74**	**4,92**	**0,79%**
PHU, CCA, AHU	596,54	596,49	600,79	4,30	0,72%
Odontologistes	22,52	25,33	25,95	0,62	2,45%
Praticiens hospitaliers	**3 132,67**	**3 091,96**	**3 212,62**	**120,66**	**3,90%**
PH temps plein	2 828,01	2 793,89	2 915,83	121,94	4,36%
PH temps partiel	304,67	298,07	296,79	-1,28	-0,43%
Praticiens contractuels	**870,46**	**1 013,02**	1 020,40	**7,38**	**0,73%**
Assistants hospitaliers	**555,72**	**617,73**	683,01	**65,28**	**10,57%**
Praticiens Attachés	**1 717,11**	**1 676,64**	**1 597,24**	**-79,40**	**-4,74%**
Attachés - contrat court	648,93	624,82	598,89	-25,93	-4,15%
Attachés - contrat triennal & CDI	1 068,18	1 051,81	998,35	-53,46	-5,08%
Total	**7 768,77**	**7 888,83**	**8 007,66**	**118,83**	**1,51%**
Sages-femmes	**682,16**	**689,02**	**690,66**	**1,64**	**0,24%**

Évolution comparée des effectifs médicaux seniors en ETPR moyens et en unités physiques

Statut PM	variation ETPR 2021-2020	Variation UP 2021-2020
Hospitalo-Universitaires	**0,33%**	**-0,1%**
PU-PH et Consultants	0,75%	-0,2%
MCU-PH	-1,90%	-2,0%
Odontologistes	0,74%	0,9%
PHU, CCA, AHU	0,72%	0,5%
Praticiens hospitaliers	**3,90%**	**2,8%**
PH temps plein	4,36%	3,5%
PH temps partiel	-0,43%	-1,0%
Praticiens contractuels	**0,73%**	**6,2%**
Assistants hospitaliers	**10,57%**	**9,1%**
Praticiens Attachés	**-4,74%**	**-4,3%**
Total	**1,51%**	**0,6%**
Sages-femmes	**0,24%**	**2,6%**

Répartition des effectifs médicaux seniors

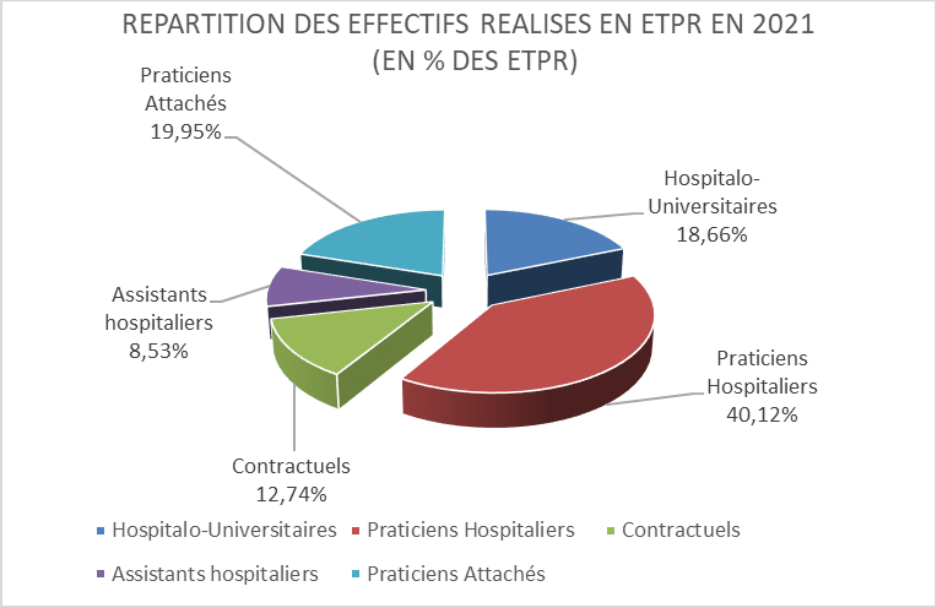

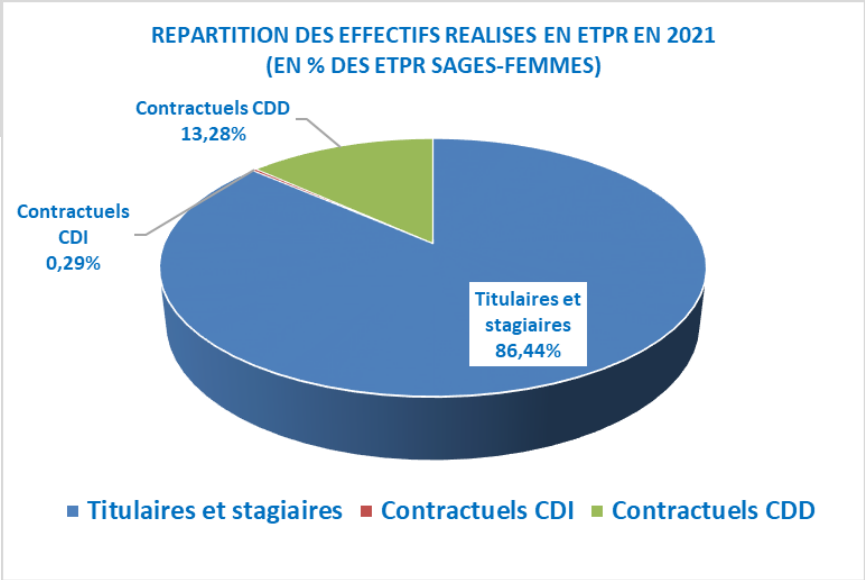

ASSISTANCE PUBLIQUE HÔPITAUX DE PARIS

Répartition des effectifs médicaux seniors au 31 décembre 2021 par statut et par genre (en UP)

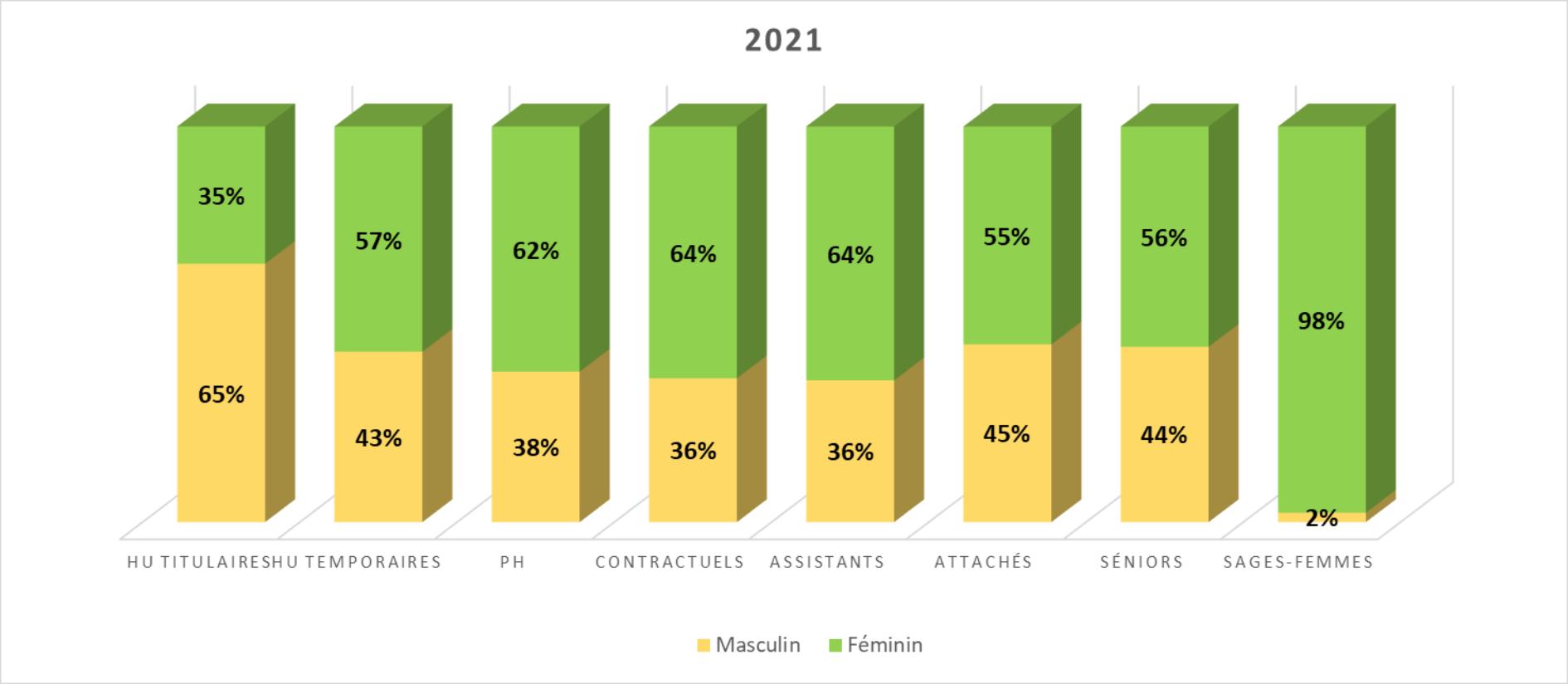

ASSISTANCE PUBLIQUE HÔPITAUX DE PARIS

Évolution de l'âge moyen des praticiens seniors en 2019, 2020 et 2021

Statut PM	2019 Age moyen	2020 Age moyen	2021 Age moyen
Hospitalo-Universitaires Titulaires	**52,63**	**52,74**	**52,89**
PU-PH et Consultants	55,40	55,42	55,45
MCU-PH	45,69	45,86	46,14
Odontologistes	51,72	51,79	52,14
Hospitalo-Universitaires Temporaires	**31,73**	**31,75**	**31,90**
PHU, CCA, AHU	31,76	31,76	31,90
Odontologistes	31,22	31,53	31,89
Praticiens hospitaliers	**49,06**	**49,01**	**48,83**
PH temps plein	48,88	48,81	48,53
PH temps partiel	50,04	50,13	50,59
Praticiens contractuels	**36,42**	**37,19**	**37,64**
Assistants hospitaliers	**31,33**	**31,16**	**31,44**
Praticiens Attachés	**50,41**	**50,27**	**50,12**
Total	**46,07**	**45,84**	**45,67**
Sages-Femmes	**39,20**	**38,92**	**39,81**

Évolution des rémunérations brutes

		2019	2020	2021	Taux d'évolution (%) 2020/2019	2021/2020
Hospitalo-Universitaires						
	PU-PH	70 659 085	71 094 080	75 289 854	0,62%	5,90%
	MCU-PH	19 113 454	19 335 764	21 188 625	1,16%	9,58%
	Odontologistes Titulaires	3 492 184	3 679 736	3 988 694	5,37%	8,40%
	PHU CCA AHU	29 897 350	31 461 154	37 856 996	5,23%	20,33%
Praticiens Hospitaliers						
	PH-PT	228 153 482	229 619 562	258 061 944	0,64%	12,39%
	PH-TPA	23 451 600	23 279 043	24 562 480	-0,74%	5,51%
	Contractuels	45 905 346	53 765 628	55 586 540	17,12%	3,39%
	Assistants hospitaliers	21 121 862	24 177 194	30 010 921	14,47%	24,13%
	Attachés	74 186 060	74 402 640	73 667 297	0,29%	-0,99%
Internes et Résidents		134 755 513	148 344 959	150 669 804	10,08%	1,57%
Gardes et Astreintes		100 830 836	112 821 809	118 590 705	11,89%	5,11%
Sages-Femmes*		27 779 302	29 383 936	31 338 378	5,78%	6,65%
TOTAL		**779 346 074**	**821 365 507**	**880 812 238**	**5,39%**	**7,24%**

*dont PDS Sages-Femmes

Évolution de la masse salariale (rémunérations brutes+charges patronales+taxes+autres charges)

	2019	2020	2021
Masse salariale	1 115 108 567	1 161 608 963	1 238 379 021
Evolution en %		4,17%	6,61%

Taux d'évolution des dépenses d'intérim

	2019	2020	2021	Ecart (2021 / 2020)
Tous CRP	5 375 346 €	7 294 968 €	10 021 224 €	2 726 256

Montant du temps de travail additionnel de jour rémunéré sur l'année (hors charges patronales)

	2019	2020	2021
Temps de travail additionnel	**9 307 960 €**	**12 626 241 €**	**15 222 416 €**

Montant et taux de la provision des comptes épargne temps

	2019	2020	**2021**
Total	108 214 910 €	115 135 669 €	**129 700 942 €**

Nombre d'accidents de travail au cours de l'année

		2019		2020		2021	
		nb. de praticiens	nb. de jours d'absence	nb. de praticiens	nb. de jours d'absence	nb. de praticiens	nb. de jours d'absence
Hospitalo-Universitaires							
	PU-PH			1	7	2	14
	MCU-PH	1	365	1	366	1	365
	Odontologistes						
	PHU CCA AHU	2	48	4	209	5	90
Praticiens Hospitaliers							
	PH-PT (y compris contractuels)	15	611	22	755	14	298
	PH-TPA (y compris contractuels)	1	365	3	348	2	129
	Assistants hospitaliers					1	7
	Attachés	12	512	8	451	5	846
TOTAL		**31**	**1 901**	**39**	**2 136**	**30**	**1 749**
Sages-Femmes		7	412	11	306	11	175

Taux d'absentéisme

		Taux d'absentéisme pour motif médical	Taux d'absentéisme pour motif non médical	Taux d'absentéisme global
SENIORS	2019	2,07%	1,77%	3,84%
	2020	2,43%	1,75%	4,17%
	2021	*2,07%*	*2,01%*	*4,08%*
JUNIORS (INTERNES)	2019	0,47%	0,30%	0,78%
	2020	0,60%	0,25%	0,84%
	2021	*0,58%*	*0,28%*	*0,86%*
SAGES-FEMMES	2019	*2,93%*	*2,72%*	*5,65%*
	2020	*3,28%*	*2,46%*	*5,74%*
	2021	*3,49%*	*2,45%*	*5,95%*

Répartition des rémunérations moyennes par statut et par genre

	2019		2020		2021	
	Homme	Femme	Homme	Femme	Homme	Femme
Hospitalo-Universitaires Titulaires	**55 616**	**49 930**	**55 800**	**50 190**	**56 346**	**51 251**
PU-PH	59 908	58 473	60 051	58 330	60 427	59 023
MCU-PH	40 032	40 773	40 260	41 041	41 217	41 812
Odontologistes Titulaires	47 646	40 960	48 116	41 586	48 844	43 368
Hospitalo-Universitaires Temporaires	**39 541**	**34 338**	**40 320**	**35 112**	**41 784**	**37 074**
TOTAL Hospitalo-Universitaires	**50 740**	**41 267**	**50 908**	**41 947**	**51 540**	**43 664**
Praticiens hospitaliers	**118 095**	**112 685**	**119 784**	**114 162**	**124 267**	**118 531**
PH temps plein	118 470	112 830	120 104	114 357	124 670	118 776
PH temps partiel	115 225	111 147	117 382	112 027	121 153	115 679
Praticiens contractuels	**84 257**	**78 443**	**85 211**	**79 214**	**88 012**	**80 803**
Assistants hospitaliers	**55 716**	**51 608**	**56 781**	**52 293**	**59 371**	**53 880**
Attachés	**65 344**	**60 713**	**67 408**	**62 319**	**68 494**	**64 104**
TOTAL SENIORS	**75 739**	**76 522**	**76 570**	**77 522**	**99 055**	**91 987**

	2019		2020		2021	
	Homme	Femme	Homme	Femme	Homme	Femme
Sages-Femmes*	**40 725**	**40 779**	**43 868**	**41 742**	**46 779**	**43 653**

Montant moyen annuel des primes, indemnités et PDS par statut et par genre

	2019		2020		2021	
	Homme	Femme	Homme	Femme	Homme	Femme
Hospitalo-Universitaires Titulaires	**11 449**	**9 086**	**12 777**	**10 559**	**16 193**	**14 629**
PU-PH	11 224	9 646	12 369	10 965	15 356	14 396
MCU-PH	13 358	8 985	15 558	10 673	20 920	15 662
Odontologistes Titulaires	4 550	5 880	4 871	7 340	6 789	11 308
Hospitalo-Universitaires Temporaires	**26 074**	**19 208**	**28 453**	**20 580**	**32 432**	**25 556**
TOTAL Hospitalo-Universitaires	**15 885**	**14 709**	**17 731**	**16 037**	**21 552**	**20 477**
Praticiens hospitaliers	**17 840**	**14 157**	**19 915**	**15 906**	**24 802**	**21 281**
PH temps plein	18 982	14 627	21 061	16 329	26 274	21 931
PH temps partiel	9 086	9 159	11 320	11 255	13 430	13 729
Praticiens contractuels	**18 158**	**12 446**	**18 528**	**12 613**	**18 733**	**12 518**
Assistants hospitaliers	**18 369**	**13 343**	**21 453**	**14 797**	**27 372**	**19 832**
Attachés	**9 380**	**5 577**	**10 800**	**6 442**	**12 246**	**7 702**
TOTAL SENIORS	**15 633**	**12 374**	**17 501**	**13 646**	**26 549**	**19 901**

Hors prime exceptionnelle COVID

Répartition par genre des responsables de structures internes
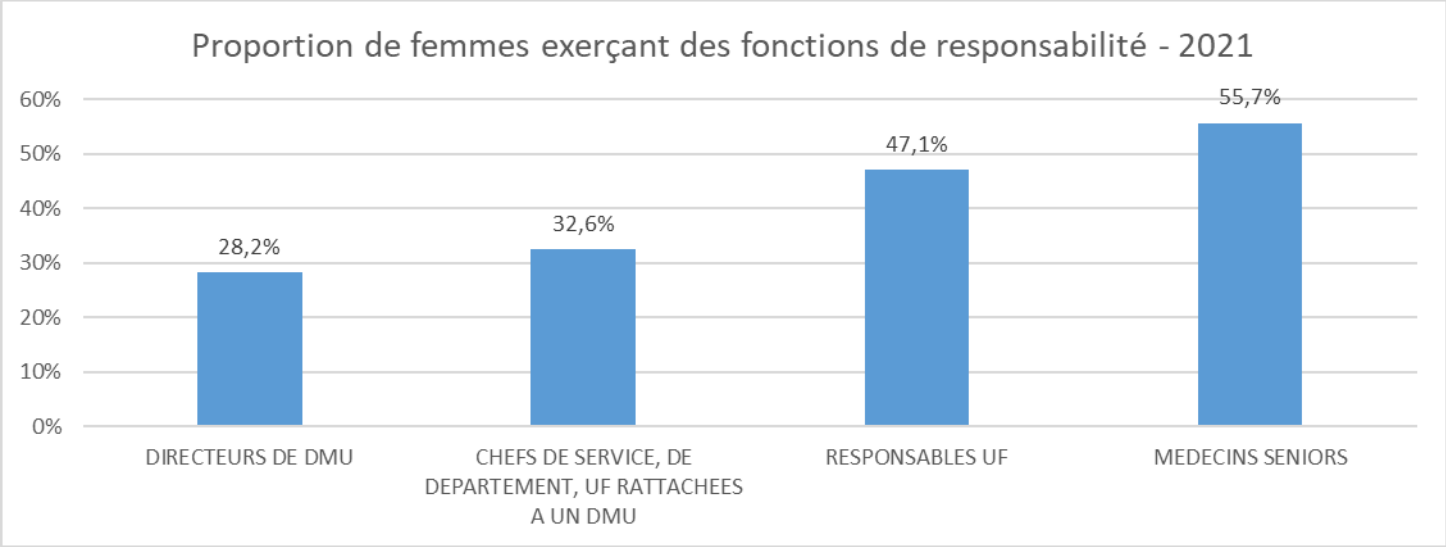
	2019		2020		2021	
	Hommes	Femmes	Hommes	Femmes	Hommes	Femmes
DIRECTEURS DE DMU	74,7%	25,3%	77,2%	22,8%	71,8%	28,2%
CHEFS DE SERVICE, DE DEPARTEMENT, UF RATTACHEES A UN DMU	68,5%	31,5%	56,3%	43,7%	67,4%	32,6%
RESPONSABLES UF	55,0%	45,0%	53,1%	46,9%	52,9%	47,1%
TOTAL	**63,1%**	**36,9%**	**62,2%**	**37,8%**	**44,3%**	**55,7%**