

Présentation des calendriers des grands programmes immobiliers de l'AP-HP

Commission médicale d'établissement - 12 janvier 2021

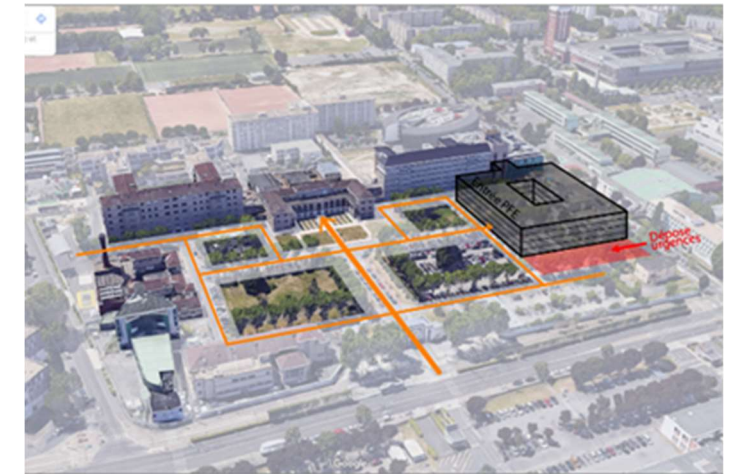

RESTRUCTURATION DE L'OFFRE DE SOINS APHP.SSD

- Finalisation en 2020 des arbitrages programmatiques sur le périmètre du PFE (AMP 93, UCA du site, renforcement imagerie, ajustements COVID...)
- Lancement du marché global sectoriel (conception-réalisation) en octobre 2020
- Avancement en parallèle sur le projet Nouveau Jean Verdier (programmation, faisabilité urbaine), en ciblant une concomitance calendaire entre les 2 projets

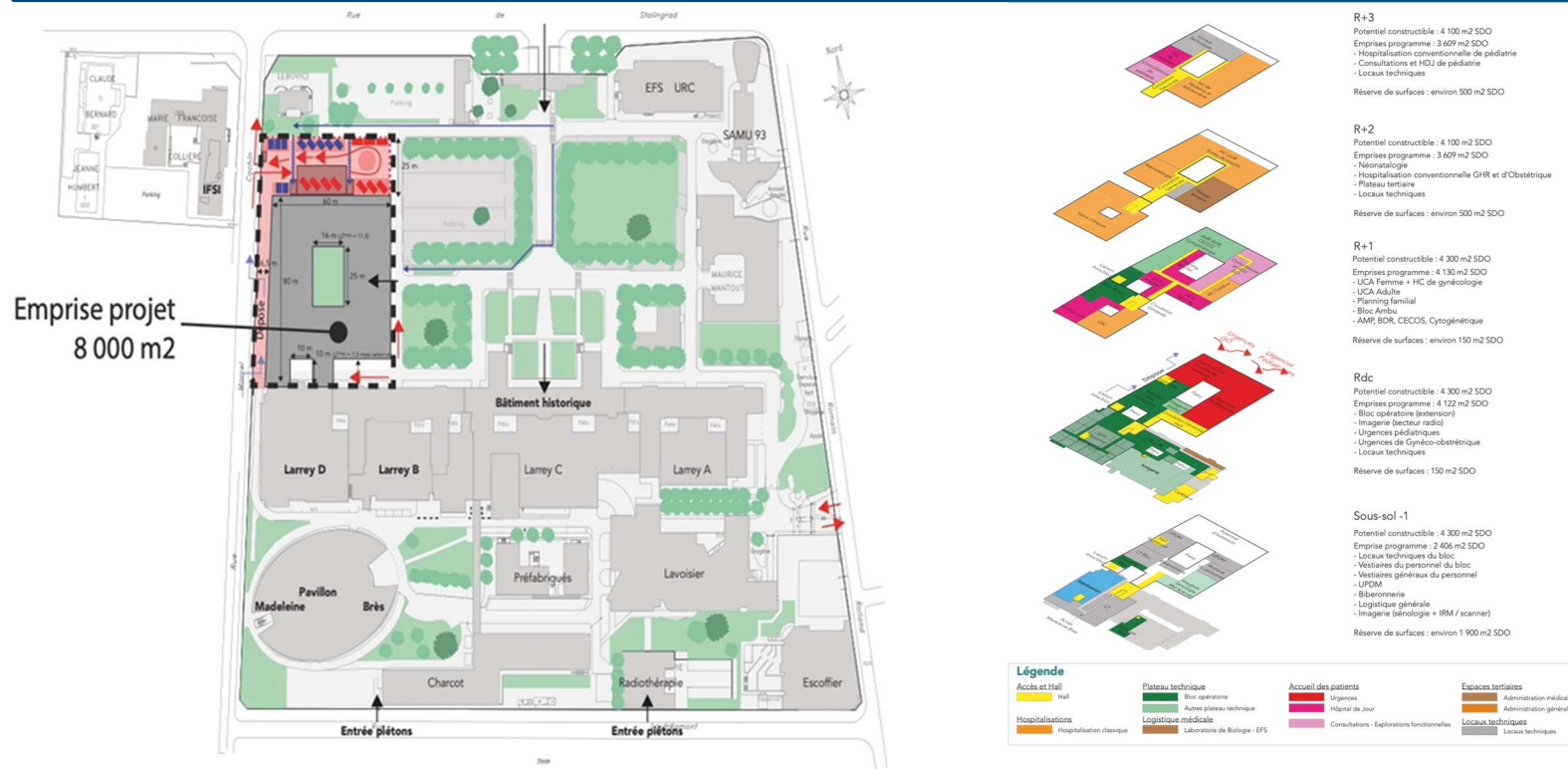

ETAT D'AVANCEMENT ET CALENDRIER

- Publication du marché : 23 oct 2020
- Dialogue compétitif avec 3 candidats retenus de mi-déc 2020 à nov 2021
- Jury offre finale : janvier 2022
- Phase travaux : janv 2023 à janv 2025
- Ouverture : 1^{er} trimestre 2025

	2019	2020	2021	2022	2023	2024	2025
PFE AVC 2019							
PFE AVC 2020							

★ Livraison

- Faisabilité/Programmation
- Procédure Conception-Réalisation (CR)
- Finalisation études CR
- Chantier

REHABILITATION DE L'HÔTEL-DIEU

- Retrait du PC en Juillet 2020
- Reprise du programme en cours de finalisation
- Redémarrage des études MOE début 2021



ETAT D'AVANCEMENT ET CALENDRIER

- Travaux préliminaires de curage/démolition en cours
- Reprise du programme (cf. courrier Maire de Paris) : septembre à décembre 2020
- Reprise des études : 1^{er} trimestre 2021
- Fouilles archéologiques en 2021
- Dépôt du nouveau permis de construire : 3^{ème} trimestre 2021
- Démarrage des travaux phase 1 : avril 2022
- Ouverture phase 1 : septembre 2024

	2017	2018	2019	2020	2021	2022	2023	2024	2025	2026
Hôtel-Dieu version 2019							Ouverture phase 1	★ Livraison finale		
Hôtel-Dieu version 2020					2		Ouverture phase 1	★ Livraison finale		

	Concours		Reprise Etudes
	Etudes		AO travaux
	Reprise Programmation		Chantier

NOUVEAU LARIBOISIERE

NOUVEAU MORAX

- Réception du bâtiment le 12 novembre 2020
- Mise en service de la nouvelle centrale de secours du site
- Emménagement des services du GHU entre fin novembre 2020 et fin janvier 2021

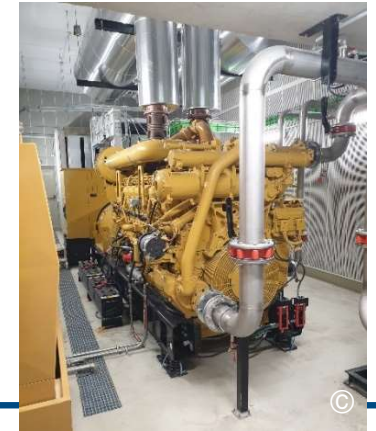

PREALABLES NLRB

- Démolitions préalables : bâtiments Loge et Jules Marey démolis ; achèvement de l'ensemble des démolitions prévu à la fin du 2^e trimestre 2021
- Création de la nouvelle sous-station CPCU et passage des réseaux en cours. Basculement sur le nouveau réseau prévu au printemps 2021

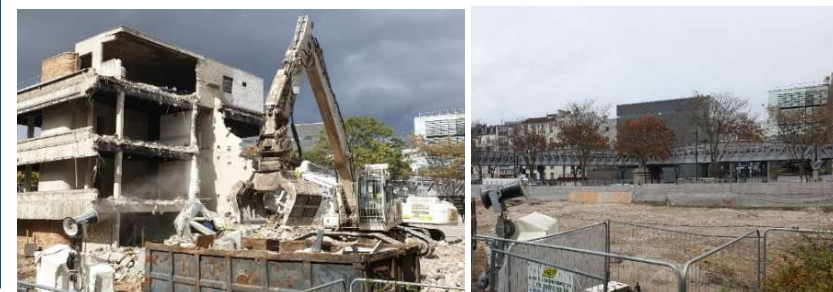

NOUVEAU LARIBOISIERE (NLRB)

- Obtention du PC en décembre 2019
- Etape en cours : relance appel d'offres (AO) travaux suite à AO initial infructueux (fort dépassement financier)
- Chantier : démarrage prévisionnel début 2022 – livraison prévisionnelle fin 2025

	Etudes
	AO travaux
2	Relance AO travaux
	Chantier

		2017	2018	2019	2020	2021	2022	2023	2024	2025
Nouveau Lariboisière version 2019	NMORAX				★					
	Démolitions préalables									
	NLRB et Peignes							★		
Nouveau Lariboisière version 2020	NMORAX					★				
	Démolitions préalables									
	NLRB et Peignes						2			★

NOUVEAU GARCHES SUR AMBROISE PARE

- Structuration du projet sur les années 2018-2019 (projet médical, inscription PGFP, programmation, engagement démarche COPERMO, modification du PLU)
- Avis favorable pour éligibilité du dossier COPERMO : 24 septembre 2019

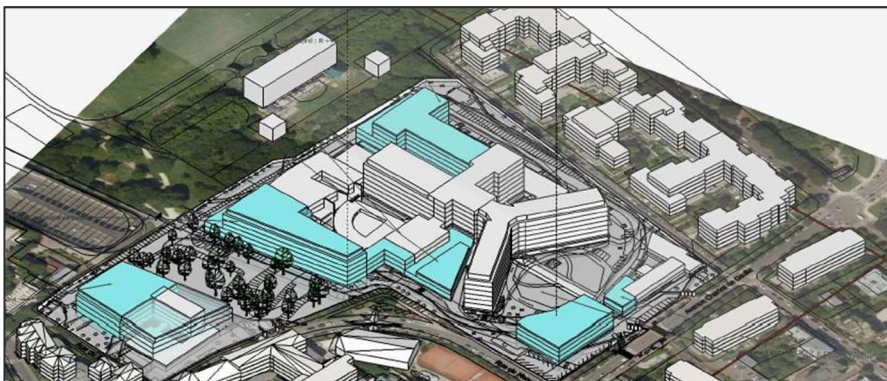

ETAT D'AVANCEMENT ET CALENDRIER

- Etudes complémentaires demandées pour lancement de la contre-expertise (COPERMO) : 1^{er} trimestre 2020
- Suspension de la démarche COPERMO : début avril 2020
- RETEX crise sanitaire et conclusions du Ségur de la Santé
- Présentation des hypothèses d'adaptation capacitaire au Directoire du 23 juin 2020
- Poursuite des études (optimisation projet) dans l'attente de la mise en place du nouveau comité national d'investissement en santé (CNIS)

	2018	2019	2020	2021	2022	2023	2024	2025	2026	2027	2028
NGAP (version 2019)		★		Livraison phase 1 ★			Livraison finale ★				
COPERMO	Eligibilité	★	★								
NGAP (version 2020)		★		Livraison phase 1 ★			Livraison finale ★				
CNIS	Eligibilité	★		CE	★						

PHASES PROJET NGAP

- Faisabilité/Programmation
- Concours
- Etudes
- Chantier
- ★ Modification PLU (19/12/2018)

PHASES DEMARCHE COPERMO/CNIS

- Phase éligibilité
- ★ Eligibilité COPERMO 24/09/2018
- Complétude dossier en vue de la contre-expertise
- Contre-expertise
- ★ Validation dossier COPERMO/CNIS

HOPITAL UNIVERSITAIRE GRAND PARIS NORD

- Rapprochement des hôpitaux Bichat et Beaujon
- En collaboration avec l'Université de Paris, construction d'un campus hospitalo-universitaire à St-Ouen-sur-Seine
- Avis favorable du COPERMO : décembre 2016

ETAT D'AVANCEMENT ET CALENDRIER

- Concours d'architecture : offres en cours d'analyse, jury pour désigner le lauréat en mars 2021
- Suites COVID / RETEX : arbitrage interministériel en septembre 2020 portant augmentation capacitaire de 90 lits (+ 70 M€ TDC)
- Déclaration d'intention déposée en novembre 2020, en vue du dépôt d'une déclaration utilité publique (DUP) campus en décembre 2020
- Signature promesse de vente du terrain avec PSA programmée le 15 décembre 2020

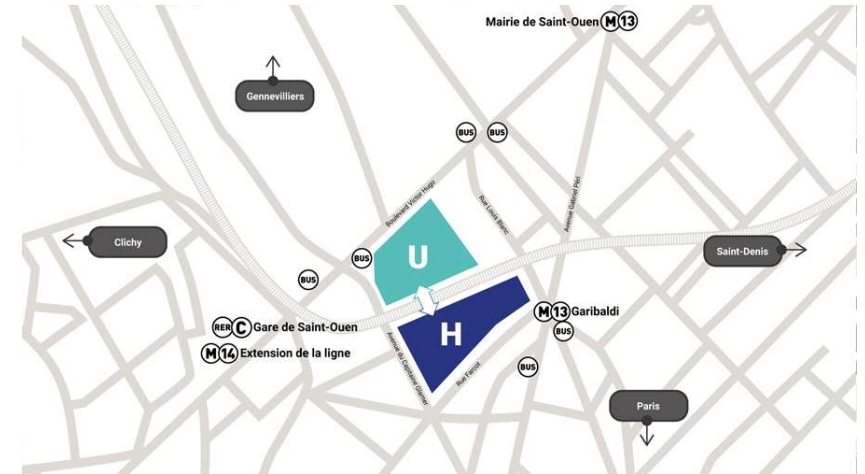

	2017	2018	2019	2020	2021	2022	2023	2024	2025	2026	2027	2028
HUGPN RI 2019												★
HUGPN RPI 2020												★

